

СОГЛАСИЕ НА ОБРАБОТКУ ПЕРСОНАЛЬНЫХ ДАННЫХ

Я, Геховенни Сергей Михайлович,
(фамилия, имя, отчество лица, дающего согласие на обработку персональных данных)

зарегистрированный(ая) по адресу: с. Покровские ул. Саломоненко д. 29
паспорт серия 5303 N 648436 выдан Центральное РОУ
г. Оренбург 2.07.2003г. (кем и когда выдан)

в соответствии со статьей 9 Федерального закона от 27 июля 2006 года N 152-ФЗ "О персональных данных" даю свое согласие на обработку в Уполномоченный орган по проведению публичных слушаний относящихся исключительно к перечисленным ниже категориям персональных данных: фамилия, имя, отчество; тип документа удостоверяющего личность; данные документа удостоверяющего личность; адрес регистрации.

Я даю согласие на использование персональных данных исключительно в целях обеспечения соблюдения законодательства Российской Федерации, реализации Положения "О порядке организации и проведения публичных слушаний в муниципальном образовании Подгородне-Покровский сельсовет Оренбургского района Оренбургской области".

Настоящее согласие предоставляется мной на осуществление действий в отношении моих персональных данных, которые необходимы для достижения указанных выше целей включая сбор, запись, систематизацию, накопление, хранение, уточнение (обновление, изменение), извлечение, использование, передачу (распространение, предоставление, доступ), блокирование, обезличивание, удаление, уничтожение персональных данных, а также осуществление любых иных действия, предусмотренных действующим законодательством Российской Федерации.

Я проинформирован, что Уполномоченный орган по проведению публичных слушаний гарантирует обработку моих персональных данных в соответствии с действующим законодательством Российской Федерации как неавтоматизированным, так и автоматизированным способами.

Персональные данные предоставляются для обработки в целях обеспечения соблюдения законодательства Российской Федерации, реализации Положения "О порядке организации и проведения публичных слушаний в муниципальном образовании Подгородне-Покровский сельсовет Оренбургского района Оренбургской области".

Настоящее согласие действует до момента достижения цели обработки персональных данных или в течении срока хранения информации.

Данное согласие может быть отозвано в любой момент, по-моему письменному заявлению.

Я подтверждаю, что, давая такое согласие, я действую по собственной воле и в своих интересах.

"11" 10 2018 г.

(подпись)

(расшифровка подписи)



СВИДЕТЕЛЬСТВО

О ГОСУДАРСТВЕННОЙ РЕГИСТРАЦИИ ПРАВА

Управление Федеральной регистрационной службы по Оренбургской области

Повторное, взамен свидетельства: серия 56-00 № 766926, дата выдачи 23.11.2004

Дата выдачи:

"19" мая 2010 года

Документы-основания: • Договор купли-продажи земельного участка с незавершенным строительством жилым домом от 09.11.2004

Субъект (субъекты) права: Ряховских Сергей Михайлович, дата рождения 16.09.1979, место рождения: с. Кармалка, Шарлыкского р-на Оренбургской области, гражданство Российская Федерация, пол: мужской, паспорт гражданина Российской Федерации: серия 53 03 № 648436, выдан 02.07.2003 Центральным РОВД г. Оренбурга, код подразделения 562-044; адрес постоянного места жительства: Россия, Оренбургская область, г. Оренбург, ул. Талалихина, дом № 3

Вид права: Собственность

Объект права: землепользование, категория земель: земли населенных пунктов, разрешенное использование: для ведения личного подсобного хозяйства, общая площадь 1477,7 кв. м; адрес объекта: обл. Оренбургская, р-н Оренбургский, с/с Подгородние-Покровский, с. Подгородняя Покровка, ул. Елшанская, дом № 29

Кадастровый (или условный) номер: 56-21:1801002:55

Существующие ограничения (обременения) права: прочие ограничения

о чем в Едином государственном реестре прав на недвижимое имущество и сделок с ним "22" ноября 2004 года сделана запись регистрации № 56-01/00-134/2004-265

ОРЕНБУРГСКАЯ
ОБЛАСТЬ

Регистратор

Мустафина Ю. В.



56-АВ 130430





СВИДЕТЕЛЬСТВО

О ГОСУДАРСТВЕННОЙ РЕГИСТРАЦИИ ПРАВА

Управление Федеральной регистрационной службы по Оренбургской области

Дата выдачи:

"19" мая 2010 года

Документы-основания: • Договор купли-продажи земельного участка с незавершенным строительством жилым домом от 09.11.2004 • Кадастровый паспорт здания от 27.04.2010, выдан Государственным унитарным предприятием Оренбургской области "Областной центр инвентаризации и оценки недвижимости" Оренбургский филиал

Субъект (субъекты) права: Ряховских Сергей Михайлович, дата рождения 16.09.1979, место рождения: с. Кармалка, Шарлыкского р-на Оренбургской области, гражданство Российская Федерация, пол: мужской, паспорт гражданина Российской Федерации: серия 53 03 № 648436, выдан 02.07.2003 Центральным РОВД г. Оренбурга, код подразделения 562-044; адрес постоянного места жительства: Россия, Оренбургская область, г. Оренбург, ул. Талалихина, дом № 3

Вид права: Собственность

Объект права: Жилой дом, назначение: жилое, 1 - этажный, общая площадь 103,1 кв. м, инв. № 6/п ПП-847/АА1, лит. АА1, адрес объекта: Оренбургская область, Оренбургский район, Подгородне-Покровский сельсовет, село Подгородняя-Покровка, ул. Елшанская, дом № 29

Кадастровый (или условный) номер: 56-56-01/141/2010-023

Существующие ограничения (обременения) права: не зарегистрировано

о чем в Едином государственном реестре прав на недвижимое имущество и сделок с ним "19" мая 2010 года сделана запись регистрации № 56-56-01/141/2010-023

Регистратор

Мустафина Ю. В.



56-АВ 130428



ФИЛИАЛ ФЕДЕРАЛЬНОГО ГОСУДАРСТВЕННОГО БЮДЖЕТНОГО УЧРЕЖДЕНИЯ "ФЕДЕРАЛЬНАЯ КАДАСТРОВАЯ ПАЛАТА ФЕДЕРАЛЬНОЙ СЛУЖБЫ ГОСУДАРСТВЕННОЙ РЕГИСТРАЦИИ, КАДАСТРА И КАРТОГРАФИИ" ПО ОРЕНБУРГСКОЙ ОБЛАСТИ

(полное наименование органа регистрации права)

Выписка из Единого государственного реестра недвижимости об основных характеристиках и зарегистрированных правах на объект недвижимости
Сведения об основных характеристиках объекта недвижимости

Раздел 1

На основании запроса от 27.06.2018 г. поступившего на рассмотрение 27.06.2018 г. сообщаем, что согласно записям Единого государственного реестра недвижимости:

Занятие			
Лист № 1 Раздела 1	Всего листов раздела 1: 1	Всего разделов: 3	Всего листов выписки: 3
28.06.2018 № 56/001/002/2018-7318			
Кадастровый номер:	56:21:1801002:1610		

Номер кадастрового квартала:	56:21:1801002
Дата присвоения кадастрового номера:	31.10.2011
Ранее присвоенный государственный учетный номер:	Инвентарный номер: 51-ПД-847
Адрес:	Оренбургская область, Оренбургский р-н, с Подгорюшья Покровка, ул Ешпанская, д.29
Площадь, м²:	103,1
Назначение:	Жилый дом
Наименование:	Жилый дом
Количество этажей, в том числе подземных этажей:	1
Год ввода в эксплуатацию по завершении строительства:	2005
Год завершения строительства:	2005
Кадастровая стоимость, руб.:	1011534,72
Кадастровые номера иных объектов недвижимости, в пределах которых расположен объект недвижимости:	56:21:1801002:55
Кадастровые номера помещений, машино-мест, расположенных в здании или сооружении:	данные отсутствуют
Виды разрешенного использования:	данные отсутствуют
Статус записи об объекте недвижимости:	Сведения об объекте недвижимости имеют статус "актуальные, ранее уточненные"
Особые отметки:	данные отсутствуют
Получатель выписки:	Раховских Сергей Михайлович



М.И.И.И.Х. Т.С.

11/5911

Выписка из Единого государственного реестра недвижимости об основных характеристиках и зарегистрированных правах на объект недвижимости
Сведения о зарегистрированных правах

Задание

Лист № 1, Раздела 2, Всего листов раздела 2: 1 Всего разделов: 3 Всего листов выписки: 3

28.06.2018 № 56/001/002/2018-7318

Кадастровый номер: 56:21:1801002:1610

1. Правообладатель (правообладатели):	Ржовских Сергей Михайлович, дата рождения: 16.09.1979, место рождения: с. Кармалка, Шарлыкского р-на Оренбургской области, гражданство: Российская Федерация, СНИЛС: 122-519-804 37, паспорт гражданина Российской Федерации: серия 53 03 № 648436, выдан 02.07.2003 Центральным РОВД г. Оренбурга, код подразделения 562-044
2. Вид, номер и дата государственной регистрации права:	2.1. Собственность, № 56-56-01/141/2010-023 от 19.05.2010
3. Документы-основания:	3.1. сведения не представляются
4. Ограничение прав и обременение объекта недвижимости:	не зарегистрировано
5. Сведения о наличии решения об изъятии объекта недвижимости для государственных и муниципальных нужд.	данные отсутствуют
6. Сведения об осуществлении государственной регистрации прав без необходимого в силу закона согласия третьего лица, органа:	данные отсутствуют
...	МННХ Т.С



ЗАМЕСТИТЕЛЬ НАЧАЛЬНИКА
 ИСПОЛНИТЕЛЬНЫЙ ДИРЕКТОР
 ФЕДЕРАЛЬНОГО АГЕНТСТВА ТЕХНИЧЕСКОГО РЕГУЛИРОВАНИЯ И МЕТРОЛОГИИ

(полное наименование должности)

(инициалы, фамилия)

Выписка из Единого государственного реестра недвижимости об основных характеристиках и зарегистрированных правах на объект недвижимости

Описание местоположения объекта недвижимости

данные			
(вид объекта недвижимости)			
лист №	Раздела 4	Всего листов раздела 4 :	Всего разделов: _____
15.07.2018		Всего листов выписки: _____	
кадастровый номер:		56:21:1801002:3868	
схема расположения объекта недвижимости на земельном(ых) участке(ах):			

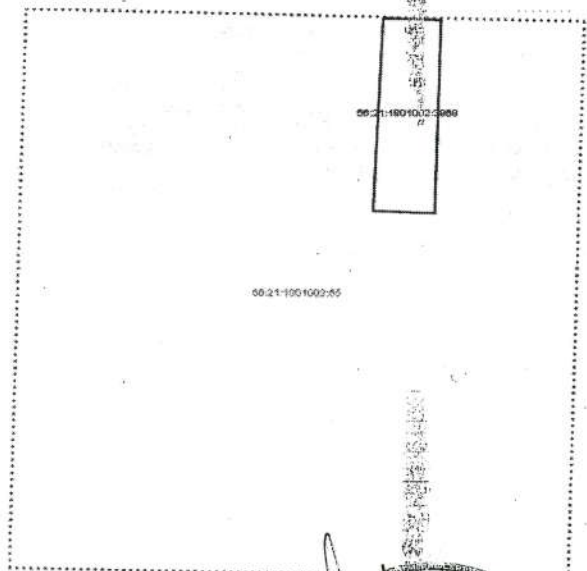

масштаб 1:	данные отсутствуют
ГОСУДАРСТВЕННЫЙ РЕГИСТРАТОР <small>(полное наименование должности)</small>	Катаева Л.В. <small>(подпись, фамилия)</small>



СХЕМА ПЛАНИРОВОЧНОЙ ОРГАНИЗАЦИИ ЗЕМЕЛЬНОГО УЧАСТКА

Схема планировочной организации земельного участка разработал кадастровый инженер Кужин Виль Нигаметович на основе публичной Кадастровой карты РФ, утвержденного Правила землепользования и застройки муниципального образования Подгородне -Покровский сельсовет Оренбургского района Оренбургской области, технического задания Заказчика.

Данные участка

Местоположение: Оренбургская область, Оренбургский район, Подгородне-Покровский сельсовет, с. Подгородняя Покровка, ул. Елшанская, дом № 29

Кадастровый номер земельного участка:

56:21:1801002:55

Площадь земельного участка: **1478 м²**

Собственник земельного участка:

Ряховских Сергей Михайлович

Схема планировочной организации земельного участка разработана в целях внесения изменения в ПЗЗ, в связи с отклонением предельных параметров индивидуального жилищного строительства .

Характеристика земельного участка

Категория земель - **земли населенных пунктов.**

Вид разрешенного использования - **для ведения личного подсобного хозяйства и строительства нового жилого дома**

Существующие капитальные объекты на участке: **жилой дом**

Существующие вспомогательные объекты на участке: **гараж**

Объекты культурного наследия на участке: **не определено**

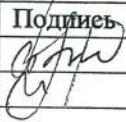
Подготовил:		Подпись	КАДАСТРОВЫЙ ИНЖЕНЕР			
Кужин В.Н.						
			Схема планировочной организации земельного участка 56:2 1:1801002:55	Дата:	Лист	Листо
				10.10.2018		
Разработал:						

Обоснование планировочной организации земельного участка:

Границы размещения объектов капитального строительства: **со стороны дороги – 2,66 м от границы участка, со стороны границы земельного участка с кадастровым номером 56:21:1801002:115 – 2,50 м.**

Количество этажей: 2

Этажность объекта: 2

Количество подземных этажей - 0

Материал наружных стен – **деревянный**

Высота здания: не установлена.

Площадь застройки: **202,5 кв.м.**

Общая площадь жилого здания: **178,3 кв.м.**

Подготовил:		Подпись	КАДАСТРОВЫЙ ИНЖЕНЕР			
Кужин В.Н.						
			Схема планировочной организации земельного участка 56:21:1801002:55	Дата:	Л	Листов
				10.10.2018		
Разработал:						

СХЕМА
построенного, реконструированного объекта
капитального строительства, расположения сетей инженерно-технического
обеспечения в границах земельного участка и
планировочной организации земельного участка

земельный участок : 56:21:1801002:55, адрес: обл. Оренбургская, р-н Оренбургский, с/с Подгородние-Покровский, с. Подгородняя Покровка, ул. Елианская, дом № 29

Площадь участка: 1478 кв.м м кв. (га)

Геоданные:

№№ пунк- тов	Дирекц. углы	Длина линий, м
1	91° 9,7'	37,05
2	181° 24,4'	39,92
3	271° 17,9'	37,10
4	1° 29,9'	39,83
1		

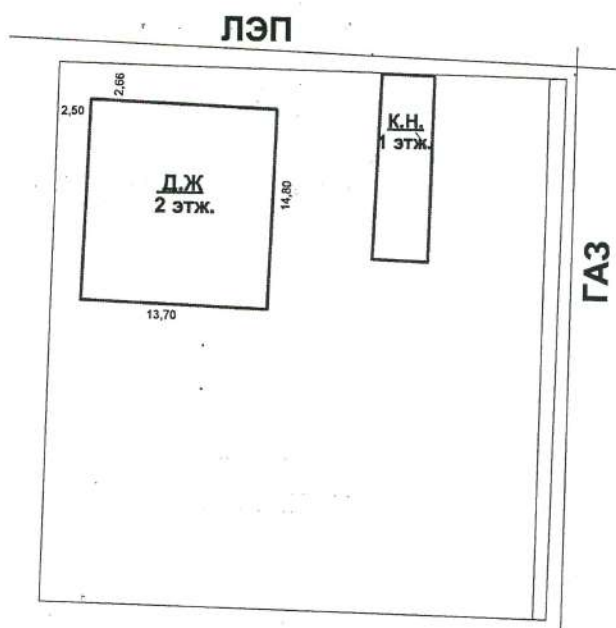

Масштаб 1 : 500

Исполнитель работ:

Кадастровый инженер

 В.Н.Кужин

"10 " октября 2018 г.г.

Тел. 219504

8
30.03.98
И. Греков

"УТВЕРЖДАЮ"

Зав.отделом архитектуры и
градостроительства



И. Греков

Российская Федерация
АДМИНИСТРАЦИЯ
ОРЕНБУРГСКОГО
РАЙОНА

ХОЗРАСЧЕТНОЕ БЮРО ОТДЕЛА АРХИТЕКТУРЫ И
ГРАДОСТРОИТЕЛЬСТВА

Регистрационный № 883 от 29.II.94г.

Экземпляр застройщику.

СТРОИТЕЛЬНЫЙ ПАСПОРТ

на строительство индивидуального жилого дома
в селе Подгородняя Покровка Оренбургского района

з а с т р о и щ и к у

ТУМАНИНУ НИКОЛАЮ ВАСИЛЬЕВИЧУ

Составлено:

28.II.94г.

г.Оренбург

С Х Е М А
 выноса в натуру границ земельного участка и разбивка
 строений

У л и ц а

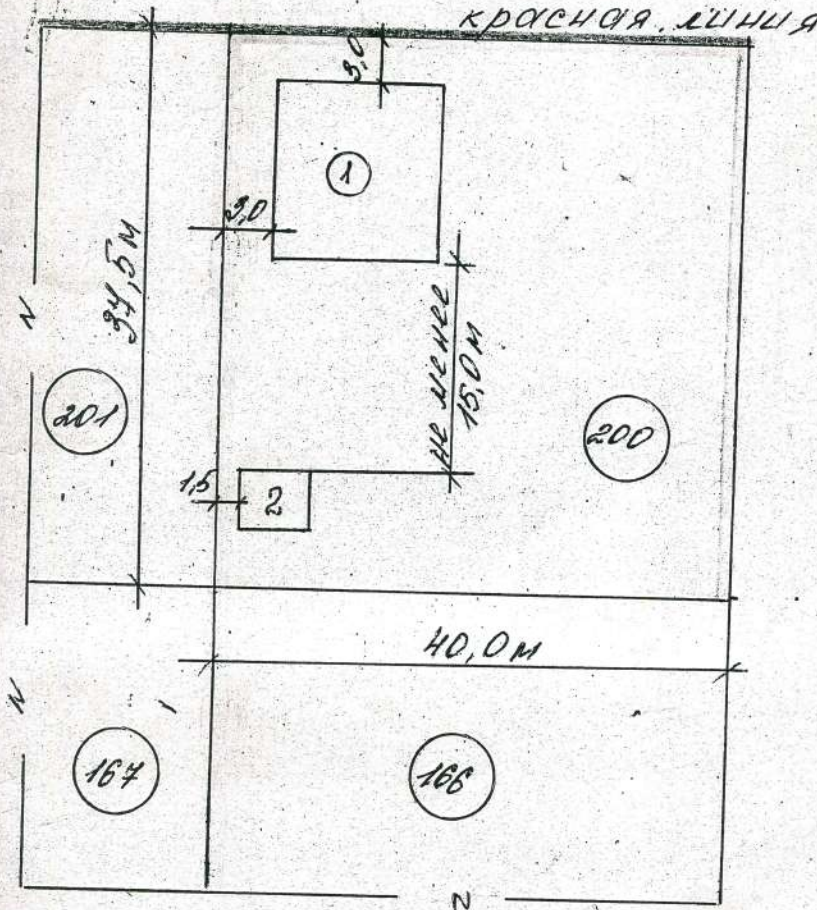

Экспликация:

1. проектируемый жилой дом гр. Тумашкина Н.В.
2. хозяйственные постройки
3. г а р а ж

Примечание:

1. Жилые дома следует располагать с отступом красных линий жилых улиц не менее 3 метров от магистральных улиц менее 6 метров.
2. Сарай для содержания скота и птицы следует размещать не менее 15 метров от жилого дома.
3. Противопожарные расстояния между домами следует принимать не менее 6 метров.
4. За снос колышка, обозначающего границы участка штраф 50 тыс. рублей.

Составила:



[Signature]
 " 29 " 11 1994 г.