

Главе МО Подгородне-Покровский сельсовет
Оренбургского района Оренбургской области
Ю.В.Гомзову

от Сорокина Наталья

Михайловна

адрес регистрации Оренбургская обл. Оренбургский р.о.

с/поселение ул. Центральная, 6

действующего по доверенности от _____

тел. 89328464200

Сорокина Наталья Михайловна
на иван
7.02.2019

ЗАЯВЛЕНИЕ

Мне на праве собственности принадлежит земельный участок с кадастровым номером 56:24:1806001:2539 - ул. Центральная 6. На земельном участке возведен жилой дом, который расположен с нарушением градостроительных норм, а именно нарушено расстояние от границы участка со стороны соседнего участка (принадлежащего так же мне на праве собственности в кадастре, номер 56:24:1806001:2539 - ул. Центральная 6) с трех метров до 1,30 и 0,8. При покупке земельного участка уже имелись две дома. При разводе земельный участок не унаследован по необходимости собственности данные расставлены (3 метра). Изменить границу земельного участка невозможно т.к. земельный участок составляет 1,200 м².

«Даю согласие оператору персональных данных – администрации муниципального образования Подгородне-Покровский сельсовет Оренбургский район на обработку моих персональных данных с целью оказания предоставляемых услуг. Предусматривается смешанная обработка моих персональных данных – как неавтоматизированная, так и автоматизированная обработка с передачей полученной информации по локальной вычислительной сети администрации муниципального образования Подгородне-Покровский сельсовет Оренбургский район, без сети общего пользования Интернет. Согласие действует на период сроком 10 лет.»

Наталья Сорокина
7.02.2019 дата

Администрация
муниципального образования
подгородне-покровский сельсовет
Оренбургского района
« 07 » 02 2019 г.
Вх.№ 43

**ВЫПИСКА ИЗ ЕДИНОГО ГОСУДАРСТВЕННОГО РЕЕСТРА ПРАВ НА
НЕДВИЖИМОЕ ИМУЩЕСТВО И СДЕЛОК С НИМ, УДОСТОВЕРЯЮЩАЯ
ПРОВЕДЕННУЮ ГОСУДАРСТВЕННУЮ РЕГИСТРАЦИЮ ПРАВ**

Дата выдачи: 15.12.2016

В Едином государственном реестре прав на недвижимое имущество и сделок с ним зарегистрировано:

1.	Кадастровый (или условный) номер объекта:	56:21:1802001:2540	
	Объект недвижимости:	Земельный участок, категория земель: земли населенных пунктов, разрешенное использование: для ведения личного подсобного хозяйства, площадь 600 кв. м, адрес (местонахождение) объекта: Российская Федерация, Оренбургская область, Оренбургский район, Подгородне-Покровский сельсовет, село Павловка, улица Центральная, дом №ба	
	Состав недвижимости:	объекта	
2.	Правообладатель (правообладатели):	2.1.	Похилько Наталья Михайловна, дата рождения: 25.03.1952, место рождения: г.Оренбург, гражданство: Российская Федерация, СНИЛС: 049-798-977 60
3.	Вид, номер и дата государственной регистрации права:	3.1.	Собственность, № 56-56/001-56/001/109/2016-2809/1 от 15.12.2016
4.	Документы-основания:	4.1.	Свидетельство на право собственности на землю от 04.01.1996 серия РФ-П-ОРБ-21-18 №677537
5.	Ограничение (обременение) права:	не зарегистрировано	

Настоящая выписка подтверждает проведение государственной регистрации права.
Правообладатель: Похилько Наталья Михайловна

Государственный регистратор

(подпись, М.П.)

Аникеева С.И.

(фамилия, инициалы)

Филиал федерального государственного бюджетного учреждения "Федеральная кадастровая палата Федеральной службы государственной регистрации, кадастра и картографии" по Оренбургской области

(полное наименование органа кадастрового учета)

КП.1

КАДАСТРОВЫЙ ПАСПОРТ ЗЕМЕЛЬНОГО УЧАСТКА

"02" декабря 2016 г. № 56/16-689714

1	Кадастровый номер:	56:21:1802001:2540	2	Лист № <u>1</u>	3	Всего листов: <u>2</u>
4	Номер кадастрового квартала:	56:21:1802001				
5	Предыдущие номера:	56:21:1802001:2518	6	Дата внесения номера в государственный кадастр недвижимости: 02.12.2016		
7						
8	Кадастровые номера объектов капитального строительства: —					
9	Адрес (описание местоположения): Российская Федерация, Оренбургская область, Подгородне-Покровский район, Подгородне-Покровский сельсовет, село Павловка, улица Центральная, дом № 6а					
10	Категория земель: Земли населенных пунктов					
11	Разрешенное использование: для ведения личного подсобного хозяйства					
12	Площадь: 600 +/- 9 кв. м					
13	Кадастровая стоимость: 164820 руб.					
14	Сведения о правах: —					
15	Особые отметки: —					
16	Сведения о природных объектах: —					
17	Дополнительные сведения:					
	17.1	Кадастровые номера участков, образованных с земельным участком: 56:21:1802001:2539				
	17.2	Кадастровый номер преобразованного участка: —				
	17.3	Кадастровые номера участков, подлежащих снятию или снятых с кадастрового учета: 56:21:1802001:2518				
	17.4	Кадастровые номера участков, образованных из земельного участка: —				
18	Характер сведений государственного кадастра недвижимости (статус записи о земельном участке): Сведения об объекте недвижимости имеют статус временные.					
19	Дата истечения временного характера сведений - 03.12.2021.					
	Сведения о кадастровых инженерах: Опарина Елена Владимировна, 56-16-656, ООО "Континент", 01.12.2016 г.					



Техник

(полное наименование должности)

Н. Ж. Атеева

(инициалы, фамилия)

М.П.

Handwritten signature of N. Zh. Ateeva

КАДАСТРОВЫЙ ПАСПОРТ ЗЕМЕЛЬНОГО УЧАСТКА

"02" декабря 2016 г. № 56/16-689714

1	Кадастровый номер: 56:21:1802001:2540	2	Лист № 2	3	Всего листов: 2
4	План (чертеж, схема) земельного участка				

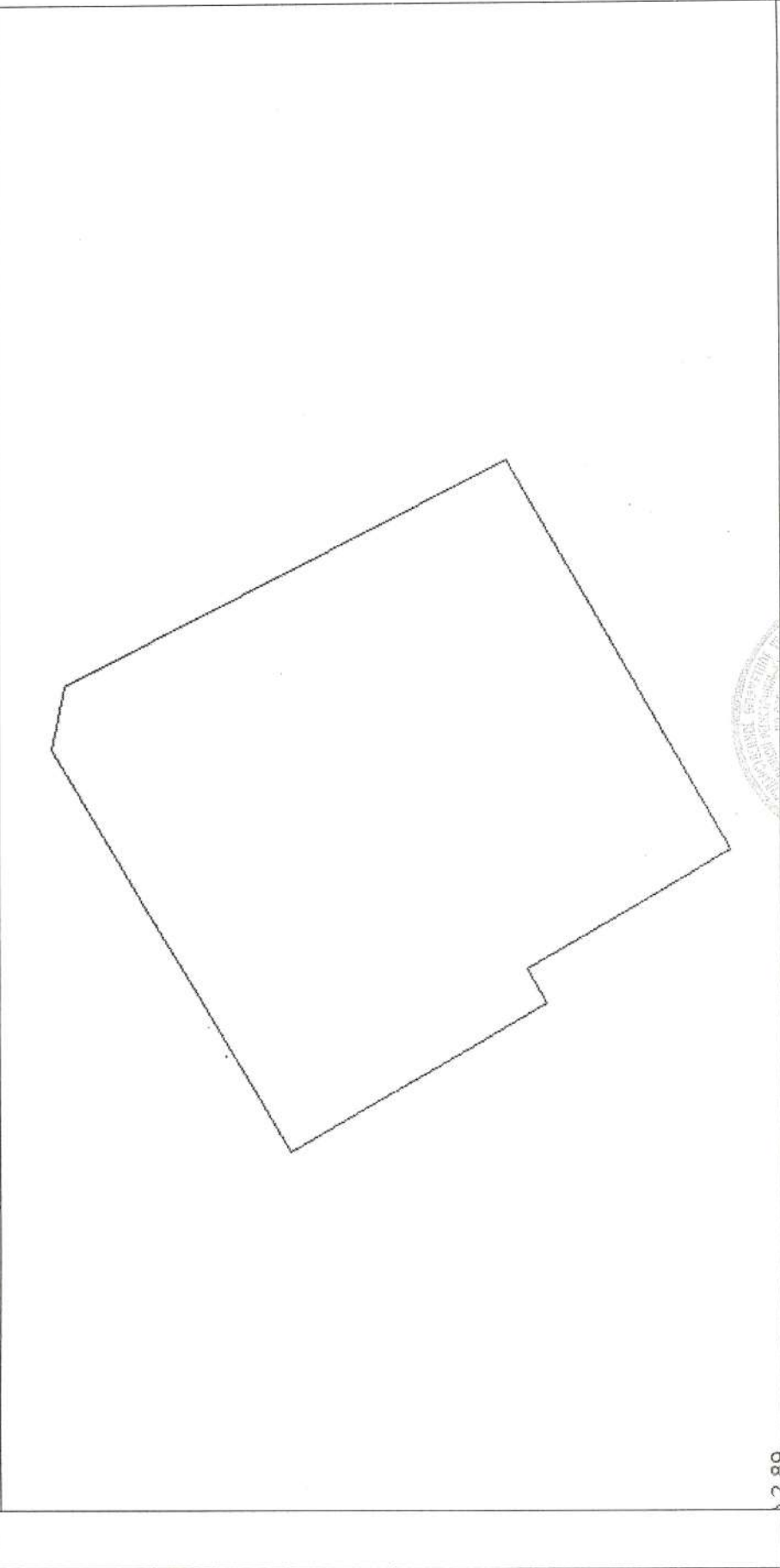

2.89
Масштаб 1:300



Техник
(полное наименование должности)

И. Ж. Атеева
(инициалы, фамилия)

М.П.

**Схема, расположения построенного, реконструированного объекта
капитального строительства, расположения сетей инженерно-
технического обеспечения в границах земельного участка и
планировочной организации земельного участка**

Адрес участка: Российская Федерация, Оренбургская область, Оренбургский район,
Подгородне-Покровский сельсовет, село Павловка,
улица Центральная, дом № 6а

Заказчик: Похилько Наталья Михайловна

Схема подготовлена: МУП «Застройщик», начальник Резепкин Александр Иванович

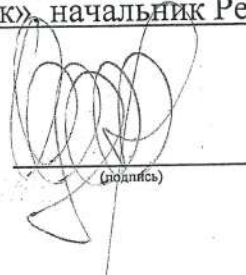

01.02.2019
(дата)

(подпись)

/А.И. Резепкин /
(расшифровка подписи)

г. Оренбург 2019

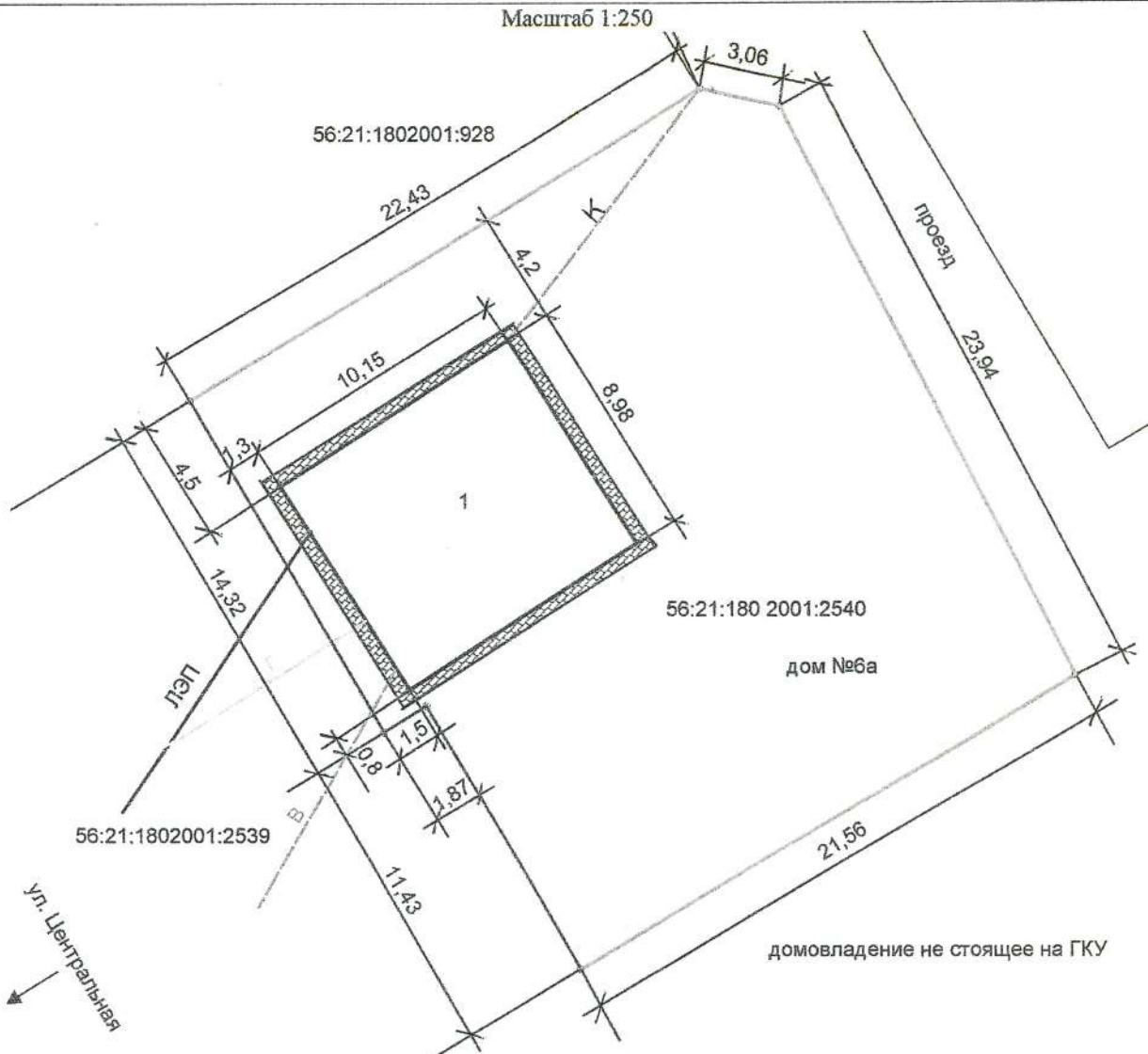

Экспликация

№ п/п	Наименование
1	Жилой дом

Условные обозначения

Обозначение	Наименование
—	Границы земельного участка, стоящие на ГКУ
—	Линия электропередач
—	Газопровод
—	Водопровод
—	Канализация
▨	Бетонное покрытие отмостки и дорожек с бордюром из бортового камня

Процент застройки земельного участка – 15,0 % Площадь земельного участка – 600,0 кв.м.

		Подпись	Дата	2019	МУП «Застройщик»	
Начальник	Резепкин А.И.	<i>[Signature]</i>	01.02.19			
Разработал	Фатеева А.Г.	<i>[Signature]</i>	01.02.19			
				Адрес объекта: Российская Федерация, Оренбургская область, Оренбургский район, Подгородне-Покровский сельсовет, село Павловка, улица Центральная, дом № 6а Заказчик: Похилько Н.М.		
				Схема, расположения построенного, реконструированного объекта капитального строительства, расположения сетей инженерно-технического обеспечения в границах земельного участка и планировочной организации земельного участка	Лист	Листов
					1	1
					Масштаб 1:250	

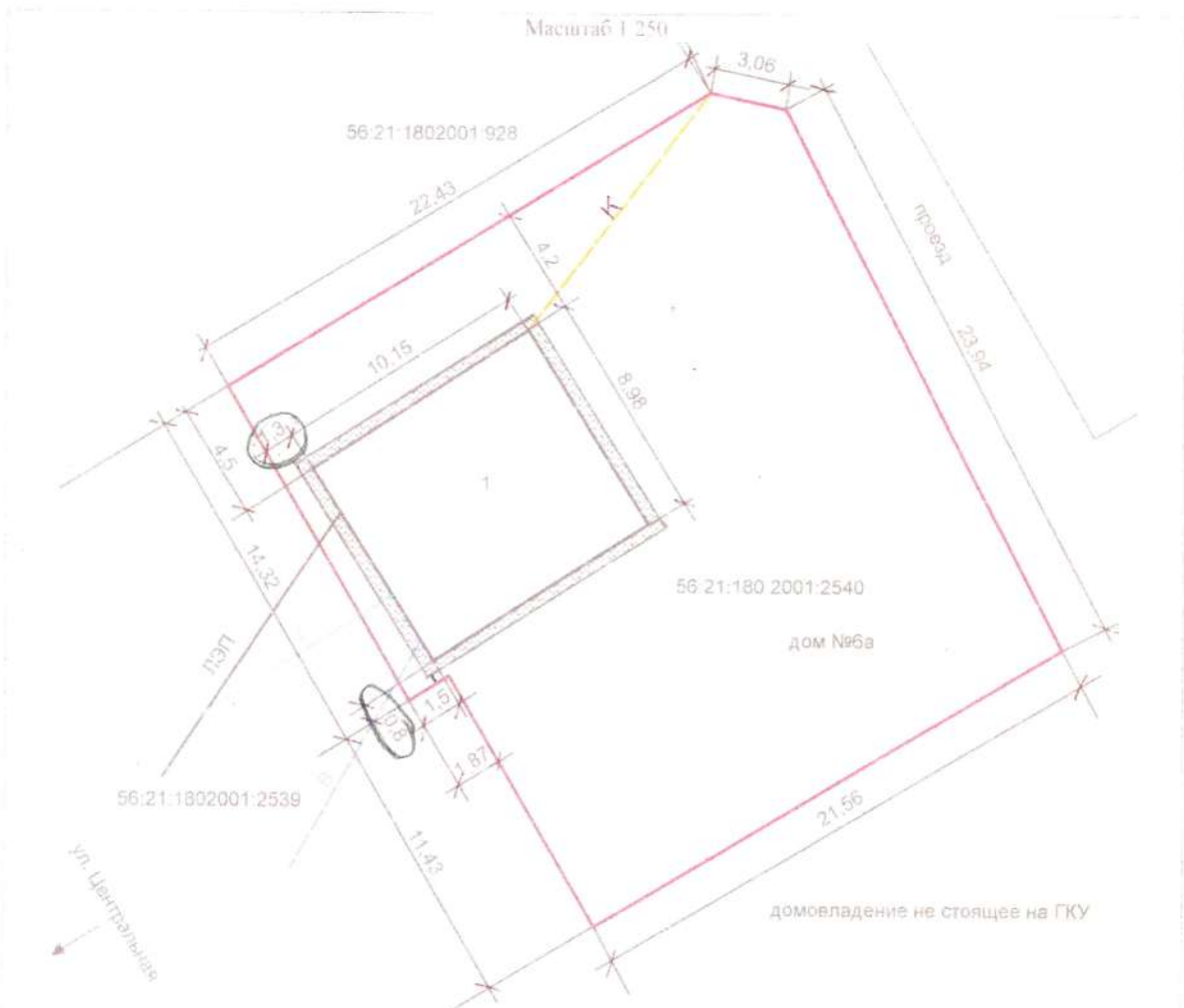

Экспликация

№ п/п	Наименование
1	Жилой дом

Условные обозначения

Обозначение	Наименование
	Границы земельного участка, стоящие на ГКУ
	Линия электропередачи
	Газопровод
	Водопровод
	Канализация
	Бетонное покрытие отмостки и дорожек с бордюром из бортового камня

Процент застройки земельного участка – 15,0 % Площадь земельного участка – 600,0 кв. м.

		Издана	Дата	2019	МУП «Застройщик»				
Начальник	Резенкин А.И.		01.02.19	Адрес объекта: Российская Федерация, Оренбургская область, Оренбургский район, Подгорное-Поздиковской сельское поселение, село Подгорное, улица Центральная, дом №6а Земельный участок №01:01:0080000:001:001/19-010-0010101010101	<table border="1"> <tr> <td>Лист</td> <td>Листов</td> </tr> <tr> <td>1</td> <td>1</td> </tr> </table>	Лист	Листов	1	1
Лист	Листов								
1	1								
Разработал	Фатеева А.Г.		01.02.19	Учет результатов строительства, реконструированного объекта капитального строительства, размещения сетей инженерно-технического обеспечения в границах земельного участка и планировочной организации земельного участка	Масштаб 1:250				